



VERORDNUNG

des Gemeinderates der Gemeinde Baldramsdorf vom 30. April 2025, Zahl: 8510/1/2025/Baldramsdorf, mit welcher der Kanalisationsbereich Baldramsdorf neu festgelegt wird (Kanalentsorgungsbereichsverordnung Baldramsdorf)

Gemäß § 2 Abs. 1 des Kärntner Gemeindekanalisationsgesetzes 1999 – K-GKG, LGBl. Nr. 62/1999, in der Fassung des Gesetzes LGBl. NR. 74/2024 wird verordnet:

§ 1

KANALISATIONSBEREICH

Der Einzugsbereich der Gemeindekanalisationsanlage Baldramsdorf umfasst jene Grundstücke, welche in den Lageplänen „Lageplan A – Baldramsdorf, Faschendorf, Gendorf, Oberaich, Rosenheim, Unterhaus“ und „Lageplan B – Schüttbach, Schwaig“ vom 17.03.2025, im Maßstab 1:5.000, erstellt vom Raumplanungsbüro RPK ZT - GmbH, 9020 Klagenfurt, als Kanalisationsbereich ausgewiesen sind. Die beiden Lagepläne bilden einen integrierenden Bestandteil dieser Verordnung.

§ 2

INKRAFTTRETEN

- (1) Diese Verordnung tritt am 06. Mai 2025 in Kraft.
- (2) Mit dem Inkrafttreten dieser Verordnung tritt die Verordnung des Gemeinderates der Gemeinde Baldramsdorf vom 25. April 2018, Zahl: 8510/2017/STh außer Kraft.

Der Bürgermeister:
Friedrich Paulitsch

Anlagen:

Lageplan A und B vom Raumordnungsbüro RPK ZT - GmbH, 9020 Klagenfurt
Planstand: 17.03.2025

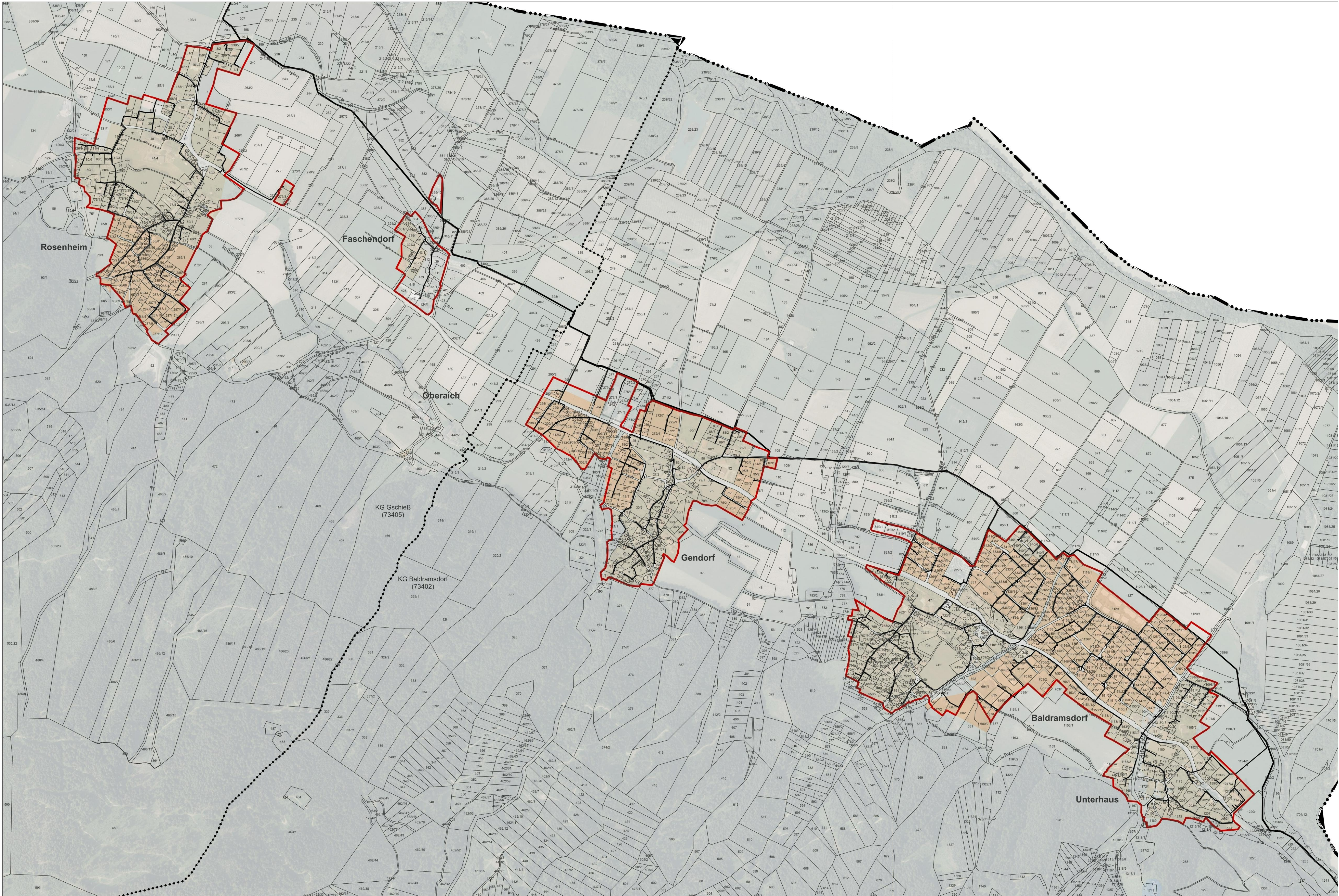

GEMEINDE BALDRAMSDORF FESTLEGUNG DES KANALISATIONSBEREICHES

GEMÄSS § 2 KÄRNTNER
GEMEINDEKANALISATIONSGESETZ
LGBl Nr 62/1999 idgF

LAGEPLAN A

BALDRAMSDORF, FASCHENDORF, GENDORF,
OBERAICH, ROSENHEIM, UNTERHAUS

- Sammelleitung WV Lurnfeld-Reißeck
- Entsorgungssystem der Gemeinde (Freispiegelkanal, sofern nicht anderweitig angegeben)
- Kanalisationsbereich gemäß §2, Kärntner Gemeindekanalisationsgesetz
- Gemeindegrenze
- Katastralgemeindegrenze

Blattschnittübersicht

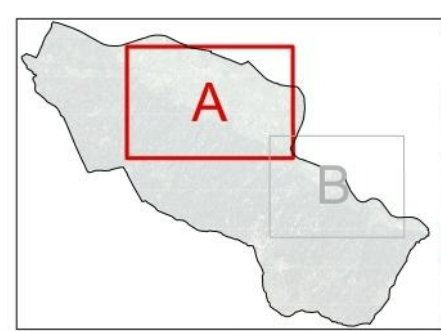

Als Plangrundlage wurden die Baulandwidmungen der Gemeinde mit Stand März 2025 herangezogen. Die Darstellung orientiert sich dabei an der gültigen Planzeichenverordnung für Flächenwidmungspläne (LGBl. Nr. 103/2022, idgF).

PLANNR.: 16041-KB-A-NV25

MASSSTAB 1:5.000

17.03.2025

RPK ZT-GmbH
RaumPlanung Raumkultur

KARTENGRUNDLAGE:
DKM UND
DIGITALES FARB-
ORTHOFOTO 2021





GEMEINDE BALDRAMSDORF FESTLEGUNG DES KANALISATIONSBEREICHES

GEMÄSS § 2 KÄRNTNER
GEMEINDEKANALISATIONSGESETZ
LGBl Nr 62/1999 idgF

LAGEPLAN B

SCHÜTTBACH, SCHWAIG

- Sammelleitung WV Lurnfeld-Reißeck
- Entsorgungssystem der Gemeinde
(Freispiegelkanal, sofern nicht
anderweitig angegeben)
- Kanalisationsbereich gemäß §2,
Kärntner Gemeindekanalisationsgesetz
- Gemeindegrenze
- Katastralgemeindegrenze

Blattschnittübersicht

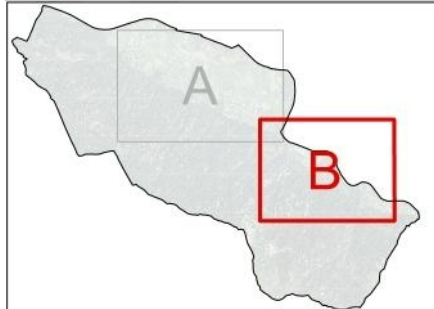

Als Plangrundlage wurden die Baulandwidmungen der Gemeinde mit Stand März 2025 herangezogen. Die Darstellung orientiert sich dabei an der gültigen Planzeichenverordnung für Flächenwidmungspläne (LGBl. Nr. 103/2022, idgF).

PLANNR.: 16041-KB-B-NV25

MASSSTAB 1:5.000

17.03.2025

0 50 100 200 300 400 500
RPK ZT-GmbH
RaumPlanung Raumkultur

KARTENGRUNDLAGE:
DKM UND
DIGITALES FARB-
ORTHO FOTO 2021



